"God is Liefde!" juig ons harte 334

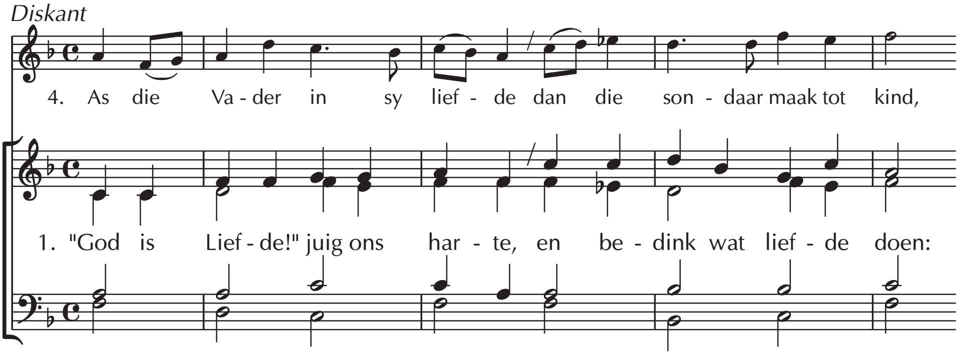

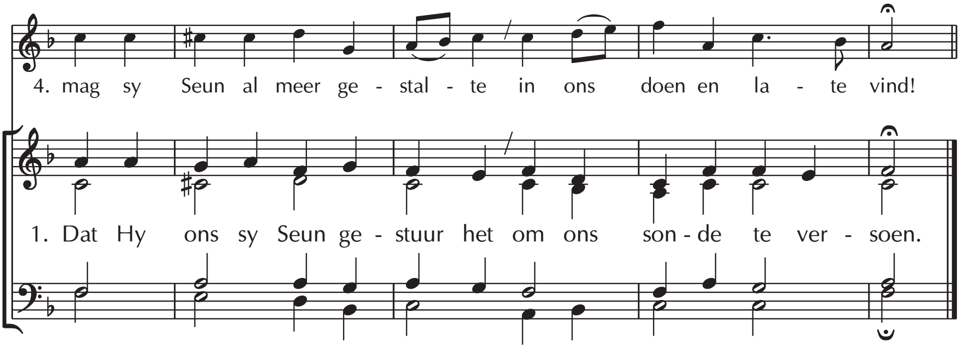

2
Hy wat eerste liefgehad het,
het in liefde ons vergeef –
nou kan ons, uit God gebore,
uit dié bron van liefde leef!

3
Deur sy Gees, die wondergawe,
laat Hy wederliefde spruit;
en dié liefde – wat volmaak is –
dryf die vrees en selfsug uit.

4
As die Vader in sy liefde
dan die sondaar maak tot kind,
mag sy Seun al meer gestalte
in ons doen en late vind!

Teks: Attie van der Colf 1978 ©
Melodie: STUTTGART - *Psalmodia Sacra,* Gotha 1715; aangepas Henry Gauntlett 1861
Diskant en harmonisasie: Albert Troskie 2001

© Bybel-Media 2022. Alle regte voorbehou. Aanlyn beskikbaar by www.missio.org.za